



Küssnacht, den 07. August 2017

Einladung

CAF-Wanderung, Sonntag 20. August 2017

Wir machen heuer eine UHU Wanderung.

Variante A für Aktive, ca. 3 Std.: Verkehrshaus – Dottenberg (grillieren) – Küssnacht.

Variante B für Senioren, ca. 1.5 Std.: Adligenswil – Dottenberg (grillieren) – Adligenswil.

Der Dottenberg wird bei den Varianten A und B nach ca. der Hälfte der oben angegebenen Wanderzeit erreicht.

Variante C für aktive Veteranen: Kombination aus Teilstrecken der Varianten A und B. Das könnt Ihr selber planen.

Variante D für Veteranen: Waldgottesdienst der röm. kath. Pfarrei St. Peter und Paul Küssnacht am Rigi, 10.30 Uhr im Kirchenwald, Merlischachen. Hin- und Rückreise ist Sache der Teilnehmer. Anschliessend warten auf Aktive, Senioren und aktive Veteranen im Da Nino – „prosch“.

Variante A Hinreise: 09:00 ab Küssnacht Bahnhof per SBB nach Verkehrshaus.

Variante B Hinreise: 09:00 ab Küssnacht Bahnhof per SBB nach Verkehrshaus, 09:15 oder 09:30 ab Verkehrshaus per Bus nach Adligenswil Dorf, warten im Restaurant Rössli auf die Aktiven.

Variante B Rückreise: 15:27 ab Adligenswil - umgekehrte Richtung der Hinreise.

Treffpunkt: **08:45 Uhr Parkplatz Luterbach Küssnacht**

Bitte beachten: Ihr benötigt ein Billett und es hat nur 2 Billett-Automaten.

Rückkehr: Ca. 16:15 im da Nino.

Je nach dem treffen wir 1 Std. später im da Nino ein.

Der Bus ab Adligenswil fährt stündlich.

Schwierigkeit: Siehe Facts.

Ausrüstung: Turn-, Trecking- oder Wanderschuhe.

Verpflegung: Wir grillieren +/- 12:00 Uhr, Verpflegung aus dem Rucksack ist Sache der Teilnehmer.

Restaurants: Mangelware ab Adligenswil bis Küssnacht.

Kosten: Billette, kein Preisunterschied ob Verkehrshaus oder Adligenswil.

Zonen-Tageskarte ohne Ermässigung CHF 15.60, Halbtax CHF 8.60.

Zonen-Einzelbillett ohne Ermässigung CHF 7.80, Halbtax CHF 4.30.

(alle Preisangaben ohne Gewähr)

Anmeldung: Ist keine erforderlich.

Zur Info: a) **Variante B:** Hin- und Rückreise ist für Blau-Kreuzler auch mit dem PW machbar.
b) **Variante C:** Falls Anfahrt mit PW (zur Verkürzung der Wanderzeit) unbedingt Fahrverbote zur Feuerstelle und entsprechende Parkmöglichkeiten beachten. Hierzu liegen mir keine Details vor. Bei Fragen stehe ich zur Verfügung – 079 544 86 06.

Clubmitglieder, Partnerinnen und Kinder sind herzlich willkommen.
Diese Wanderung ist für jedermann/frau geeignet und wird bei jeder Witterung durchgeführt.

Wir freuen uns auf einen gemütlichen Marsch!

Für den Vorstand
Der Organisator

Facts Variante A – Teil 1:



Facts Variante A – Teil 2:

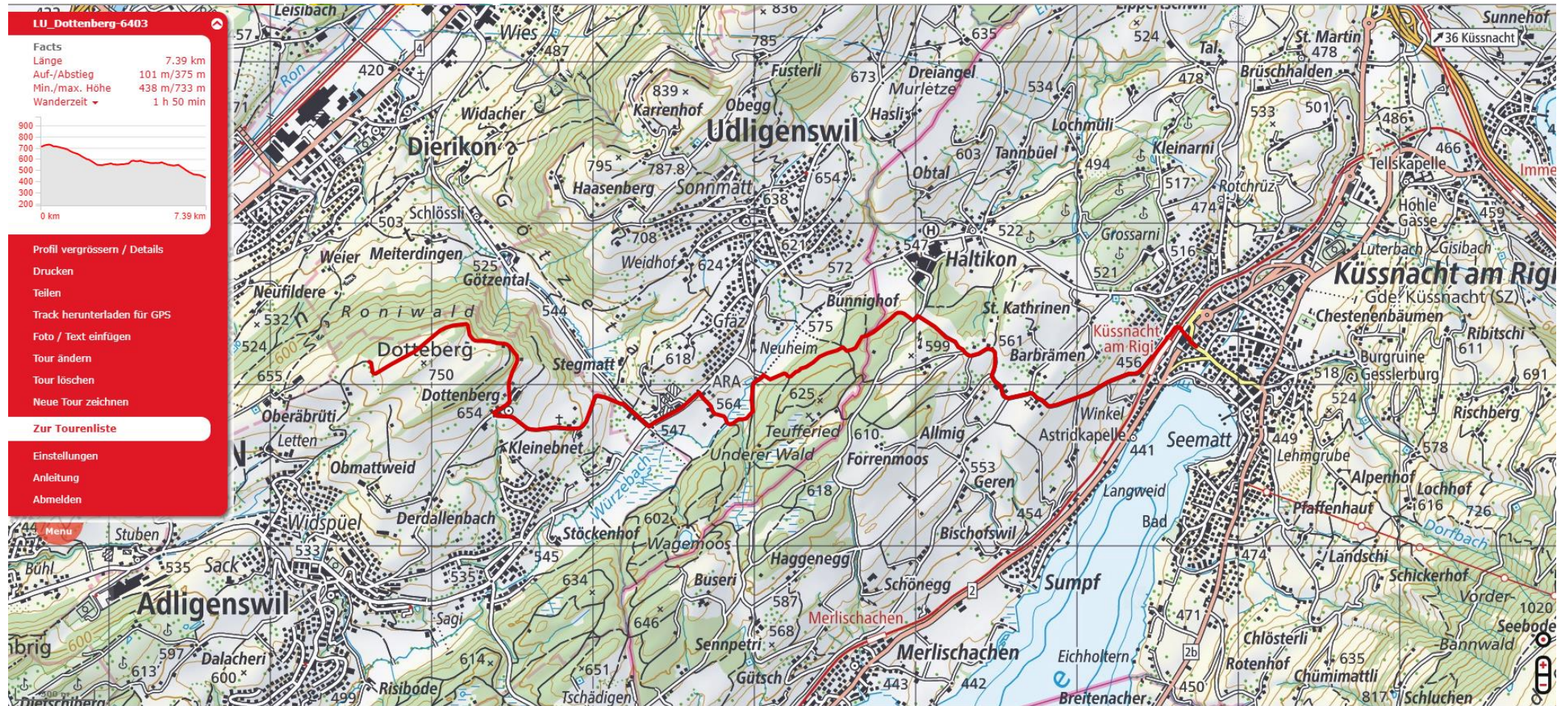

Facts Variante B – Teil 1:

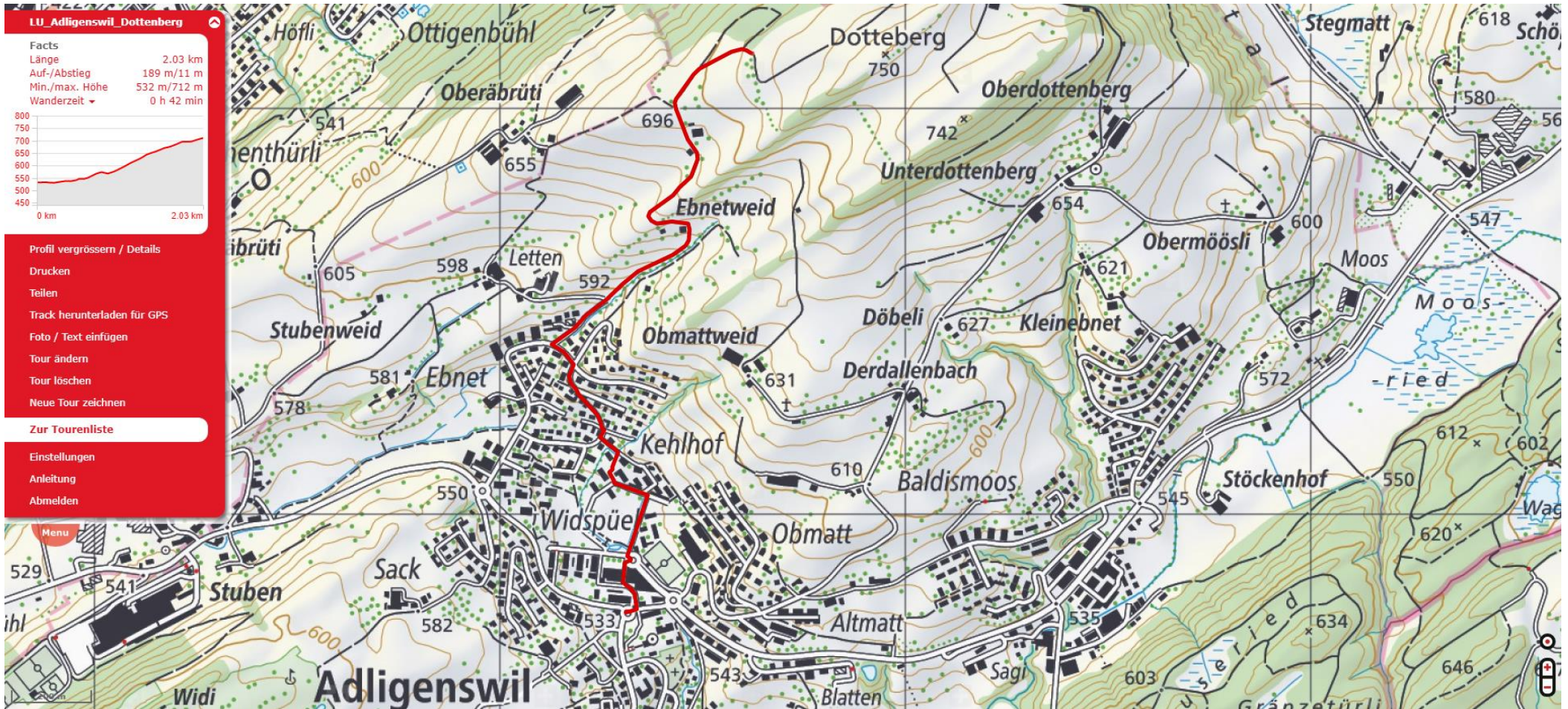

Facts Variante B – Teil 2:

